

明新學校財團法人明新科技大學

110 學年度研究所碩士班甄試入學招生面試訊息公告

一、碩士班面試試場及時段分配表

面試日期：109 年 12 月 6 日 (週日)

系所名稱	人數	報到時間	面試時間	報到地點
工業工程與管理系碩士班	6	08:30	09:00	管理學院大樓八樓 801 教室 (03)5593142 轉 3211
資訊管理系碩士班	10	09:00~10:00	10:00	管理學院大樓二樓 209 資訊管理系辦公室 (03)5593142 轉 3433
管理研究所	17	08:30~09:00	09:00~11:00	管理學院大樓五樓 511 教室 (03)5593142 轉 1821
電機工程系碩士班	13	09:00	09:10	電機工程系 電機一館一樓 (03)621-7842
電子工程系碩士班	7	09:00	09:10	明學樓二樓 205 教室 (03)5593142 轉 3165
化學工程與材料科技系碩士班	11	09:30	09:40	化材館二樓 (03)5593142 轉 3357
土木工程與環境資源管理系碩士班	2	09:50	10:00	土環館一樓 多媒體教室 (03)5593142 轉 3281
機械工程系精密機電工程碩士班	8	09:45~09:55	10:00~11:20	機械大樓二樓 203 教室 (03)5593142 轉 3001
光電工程系碩士班	8	08:50~09:10	09:10~10:30	逢喜樓二樓 209 教室 (03)5593142 轉 3381
服務產業暨管理研究所	18	09:00~09:30	09:30~12:00	立緒樓七樓 (03)5593142 轉 6979

※※ 考生請依排定時間準時前往指定地點報到 ※※

二、試場平面圖

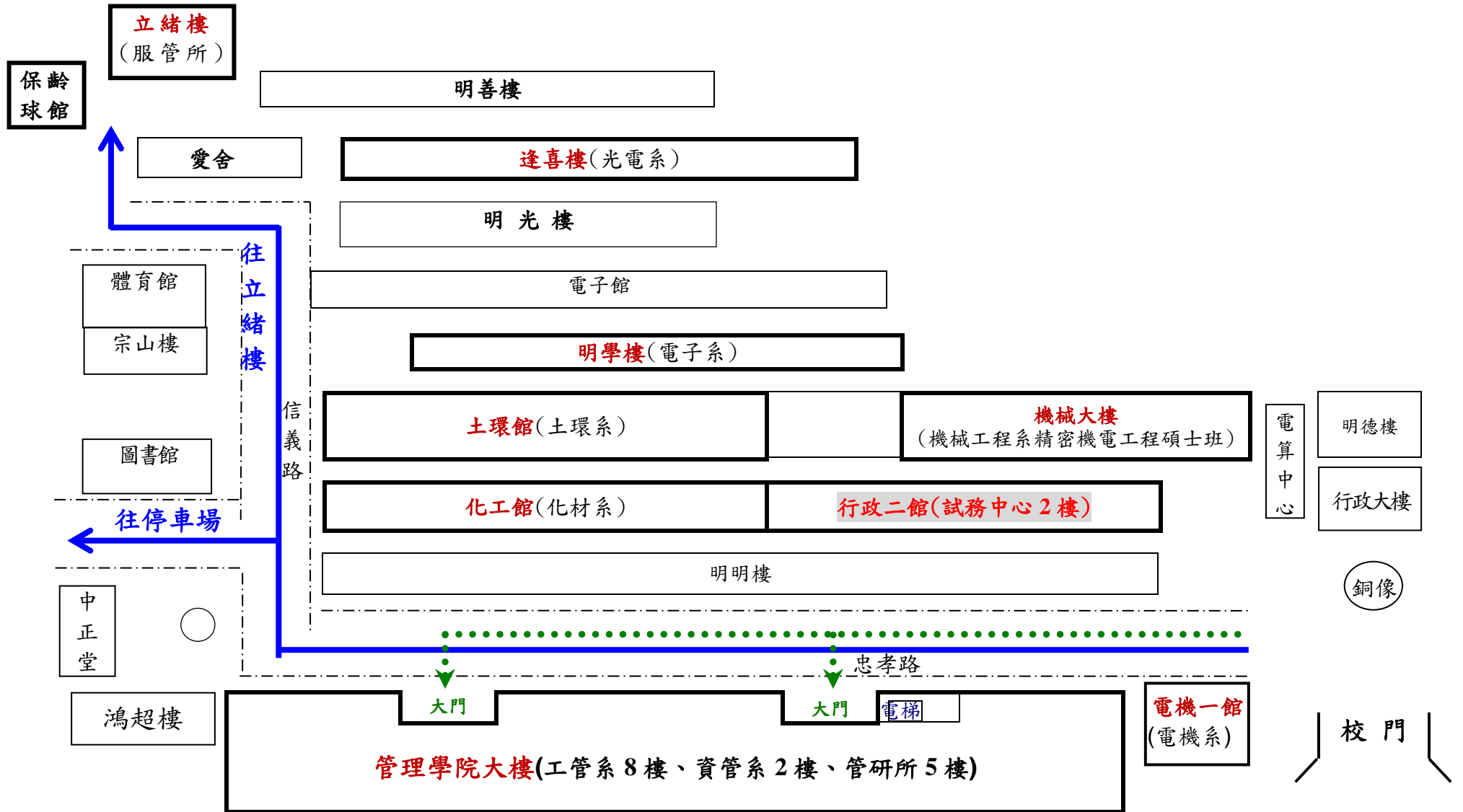

110 學年度研究所碩士班甄試入學試場平面圖